35012152 ver.01 1-01 C10-017

BUFFALO
HD-LXU3 Series

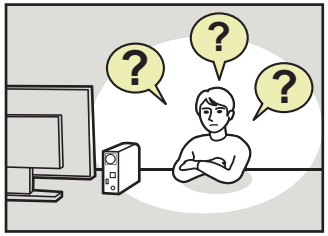

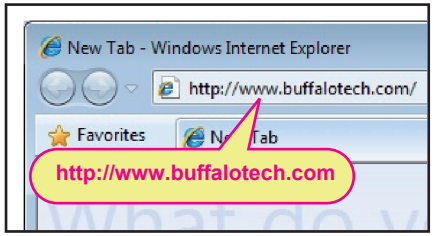

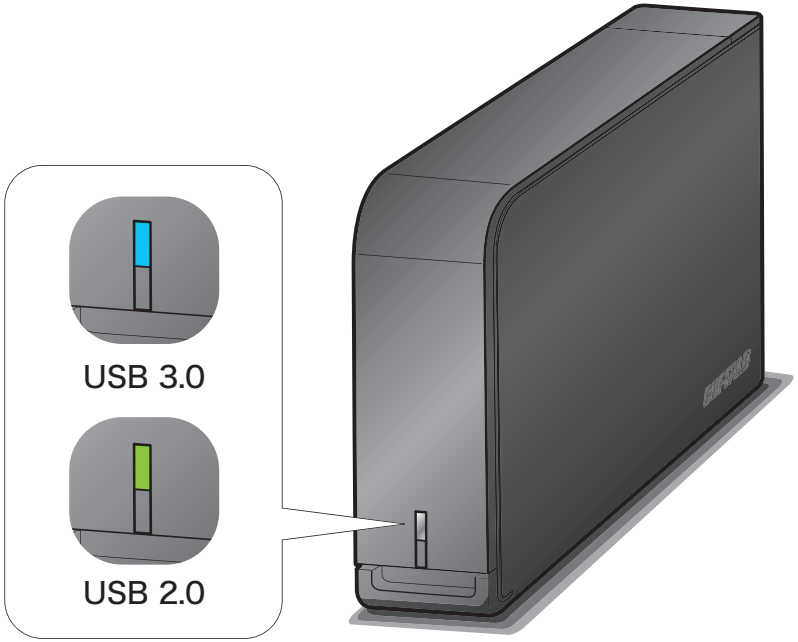

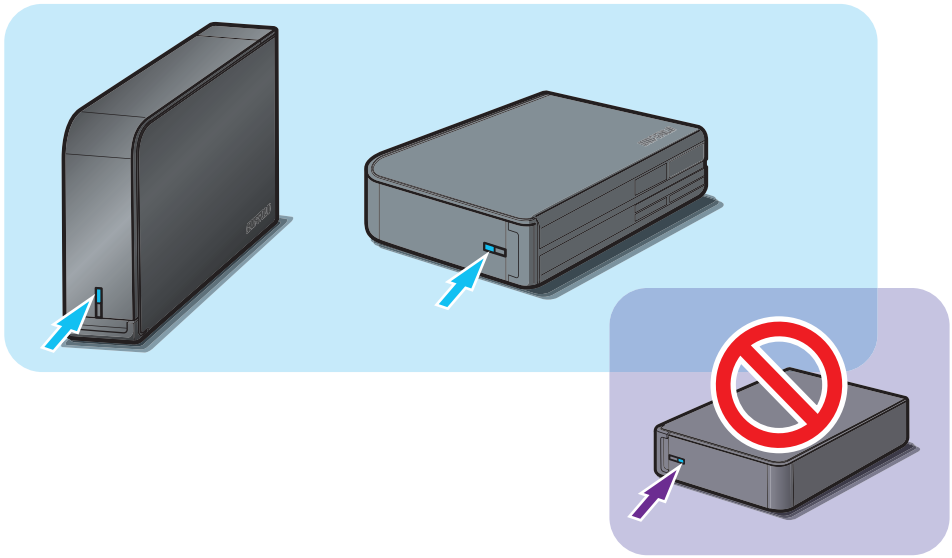

关于环境保护使用期限的标注

本标识适用于在中华人民共和国销售的电子信息产品，
标识中央的数字为环境保护使用期限的年数。

部件名称	有毒有害物质或元素					
	铅 (Pb)	水银 (Hg)	镉 (Cd)	六价铬 (CrVI+)	多溴联苯 (PBB)	多溴联苯醚 (PBDE)
印刷线路板	×	○	○	○	○	○
外壳、底盘	○	○	○	○	○	○
电源	×	○	○	○	○	○
其它（传输线、CD 等）	○	○	○	○	○	○

○：表示该部件的所有均质材料中的有毒有害物质的含有量均在 SJ/T11363-2006 标准所规定的限度量的要求以下。
×：表示在该部件中的至少有一种均质材料中的有毒有害物质的含有量超过 SJ/T11363-2006 标准所规定的限度量的要求。

關於環保上的使用期限標示

本標誌適用於中華人民共和國所販售之電子資訊產品。
標誌中央的數字代表環保上的使用年限。

零件名稱	有毒有害物質或元素					
	鉛 (Pb)	水銀 (Hg)	鎘 (Cd)	六價鉻 (CrVI+)	聚合物溴化聯苯 (PBB)	聚合物溴化聯苯醚 (PBDE)
印刷線路板	×	○	○	○	○	○
外殼•機箱	○	○	○	○	○	○
電源	×	○	○	○	○	○
其他（傳輸線、CD等）	○	○	○	○	○	○

○：代表該零件的所有均質材料中，有毒有害物質含量皆低於 SJ/T11363-2006 標準所規定的限制量。
×：代表該零件中，至少有一種以上的均質材料含有的有毒有害物質含量超出 SJ/T11363-2006 標準所規定的限制量。

AC adapter

JP, US	Asian Power Devices Inc.	WA-18G12U
HK	Asian Power Devices Inc.	WA-18G12K
EU, other countries	Asian Power Devices Inc.	WA-18H12

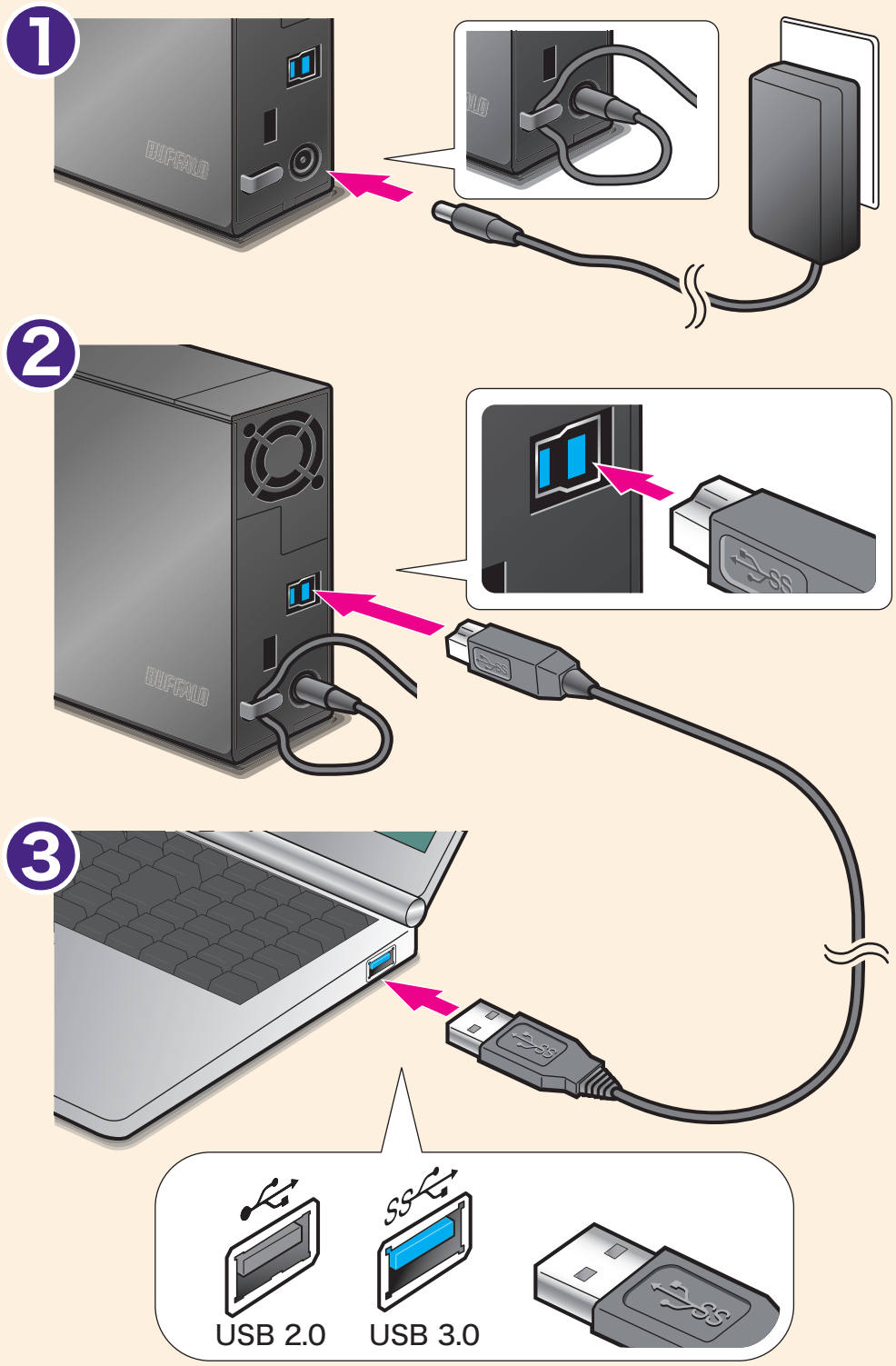
1
2
3
USB 2.0
USB 3.0

Windows

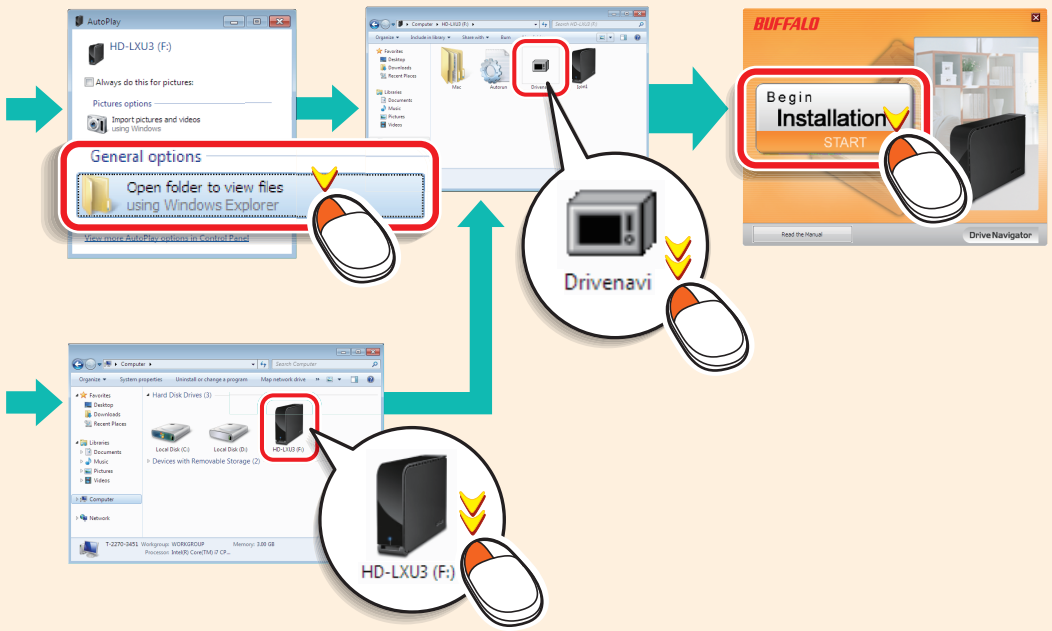
AutoPlay
HD-LXU3 (F:)
General options
Open folder to view files using Windows Explorer
Drivenavi
BUFFALO
Begin Installation
START
Drive Navigator
HD-LXU3 (F:)

Mac

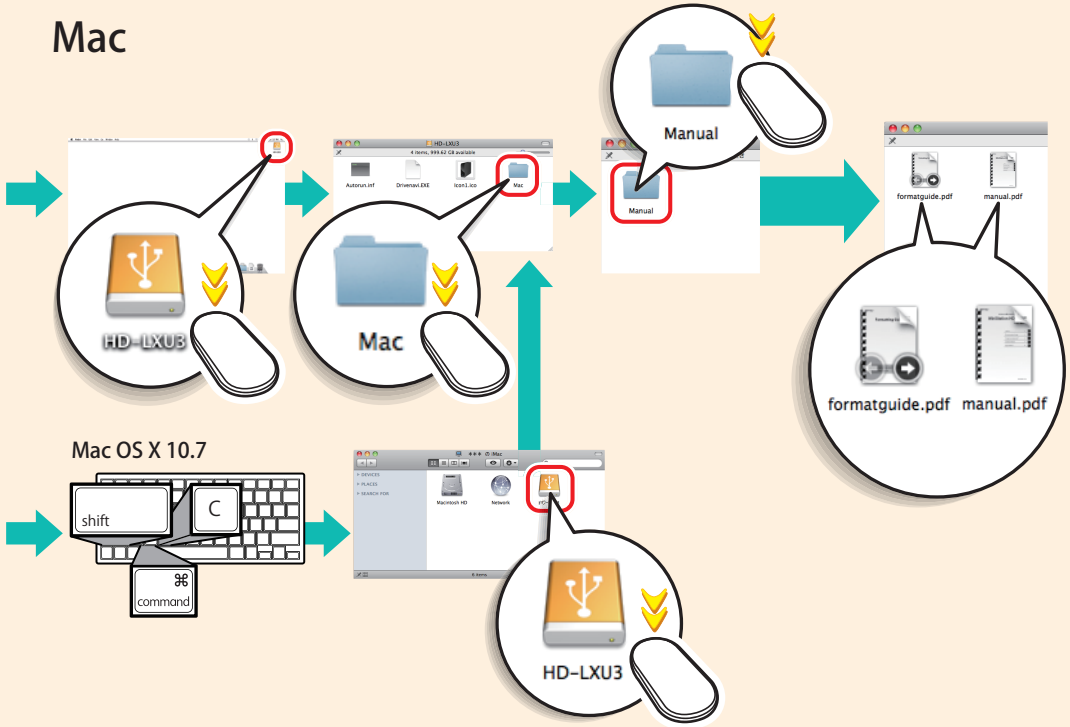
HD-LXU3
Mac
Manual
formatguide.pdf
manual.pdf
Mac OS X 10.7
shift
C
command
HD-LXU3